

# HANDLENING TILL NETSTORAGE

Viktigt information innan du börjar!

Har du Service Pack 2 installerat på din hemdator, måste du tillåta att popupfönster öppnas i Internet Explorer. Kär du Firefox gäller inte detta.

Netstorage är en ny applikation som du kan använda för att komma åt filer hemifrån.

Du loggar in precis som i skolan och kan nu arbeta med dina filer.

Filer kan ändras, hämtas hem, laddas upp, mailas och dyligt.

- För att logga in på NetStorage, gå till adress <http://skolor.osby.se/NetStorage> (viktigt är att bokstäverna N och S i NetStorage skrivs med stora bokstäver).
- Logga in med ditt vanliga inloggningsnamn och lösenord.

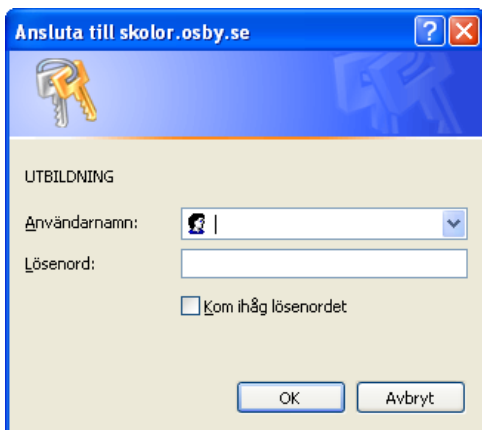

Ansluta till skolor.osby.se

UTBILDNING

Användarnamn: [ ]

Lösenord: [ ]

Kom ihåg lösenordet

OK Avbryt

- Du kommer nu att se dina mappar på vänstersidan.

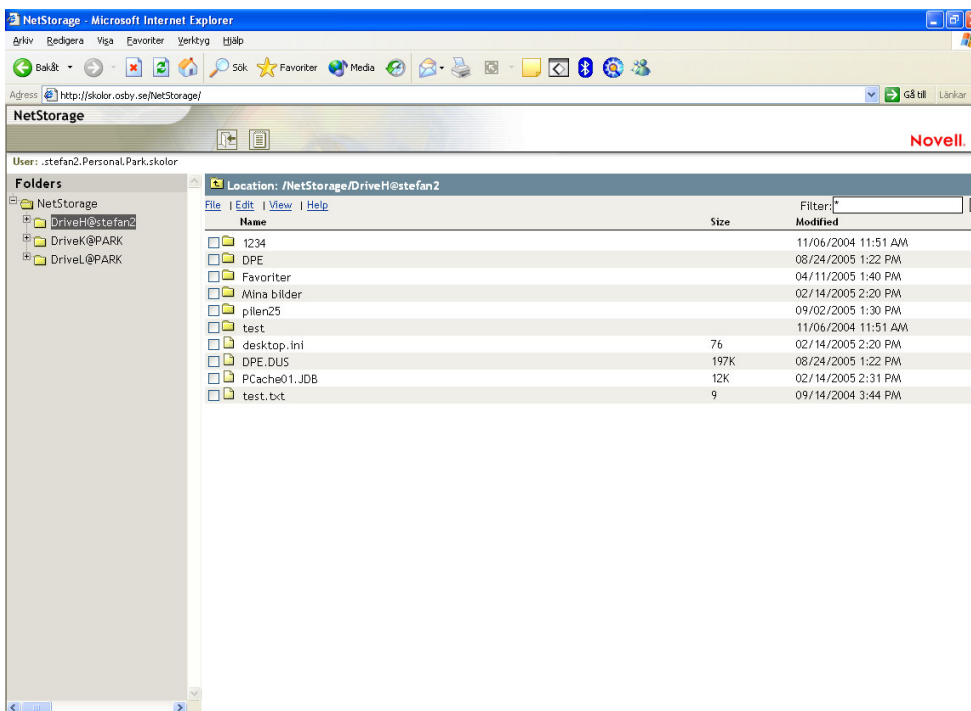

NetStorage - Microsoft Internet Explorer

Adress: <http://skolor.osby.se/NetStorage/>

NetStorage

User: .stefan2.Personal.Park.skolor

Novell.

Folders

- NetStorage
  - DriveH@stefan2
  - DriveK@PARK
  - DriveL@PARK

Location: /NetStorage/DriveH@stefan2

Name	Size	Modified
1234		11/06/2004 11:51 AM
DPE		08/24/2005 1:22 PM
Favoriter		04/11/2005 1:40 PM
Mina bilder		02/14/2005 2:20 PM
plien25		09/02/2005 1:30 PM
test		11/06/2004 11:51 AM
desktop.ini	76	02/14/2005 2:20 PM
DPE.DUS	197K	08/24/2005 1:22 PM
PCache01.JOB	12K	02/14/2005 2:31 PM
test.txt	9	09/14/2004 3:44 PM

- Du kommer åt H-mappen – din hemkatalog (din egen mapp), K-mappen – delade klassmappar, samt L-mappen – den gemensamma lärarmappen.

- Du kan dubbelklicka på mappar eller filer precis som i utforskaren.  
Du kan även högerklicka, markera en fil eller välja något av alternativen i meny'n (File, Edit, View eller Help)

Här följer en beskrivning på några av alternativen (om du högerklickar):

**move**, flyttar filen till annan mapp i t.ex. din hemkatalog.

**copy**, kopierar filen till annan plats i filsystemet.

**download and lock**, laddar ner och låser filen så att ingen annan kan redigera filen.

**download**, hämtar hem filen för redigering (annan person kan redigera samma fil i detta läget).

**delete**, raderar filen

**rename**, byter namn på filen.

**mail**, kan du e-posta filer direkt som en bifogad fil i ett e-postmeddelande.

**archive**, denna funktion är inte aktiverad.

**properties**, visar egenskaperna för filen.

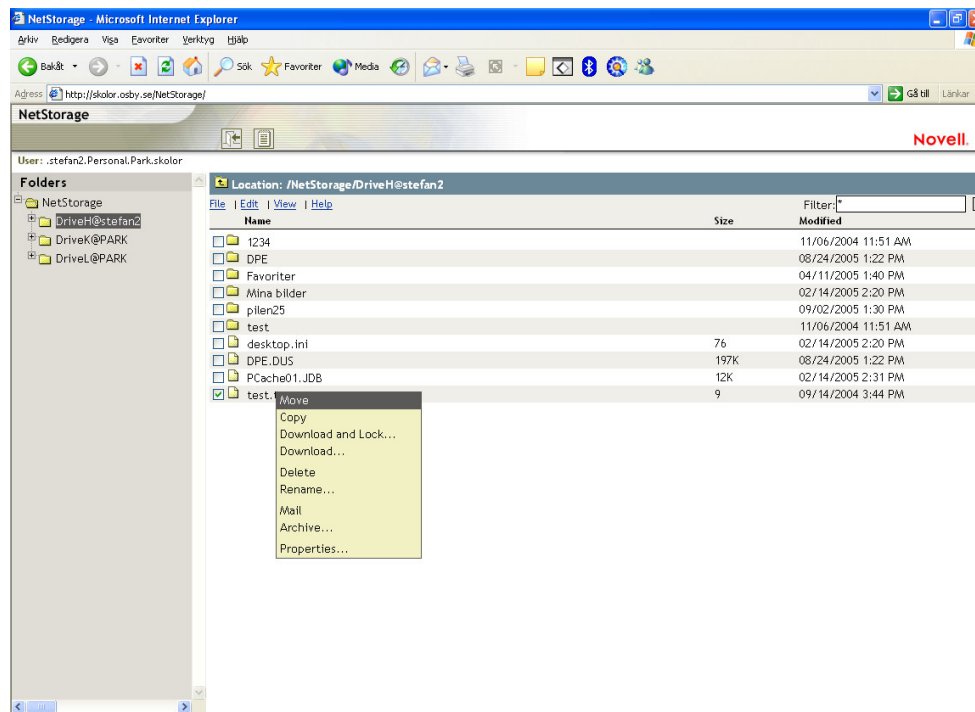

- Du kommer åt elevernas filer i K-mappen och kan behandla dem, som om de vore dina egna filer. Årtalen står för det år de började i första klass. Ex. mapp 2004 är de elever som började ettan år 2004.
- Du kan flytta de filer du önskar till en annan mapp med alternativet ”**Move**”. Detta fungerar precis som ”Klipp Ut” i t.ex. Word. Vill du flytta fler filer kryssar du i vilka filer du vill flytta och högerklickar eller klickar på Edit i meny'n och väljer ”Move”(Klipp Ut). Sedan är det bara att öppna mappen som filerna skall flyttas till, och åter igen klicka på ”Edit”, välj denna gång ”Paste”(Klistra In).
- Du kan även kopiera filer med hjälp av ”**Copy**”. *Copy fungerar på samma sätt som Move* Se ovan för beskrivning hur man gör detta.

- För att ändra i filer måste du ladda hem filerna genom att högerklicka och välja ”Download and Lock”. Lock betyder att du låser filen, om någon annan skulle vilja redigera samma fil så går det inte eftersom du låst filen. Däremot kan de läsa filen.

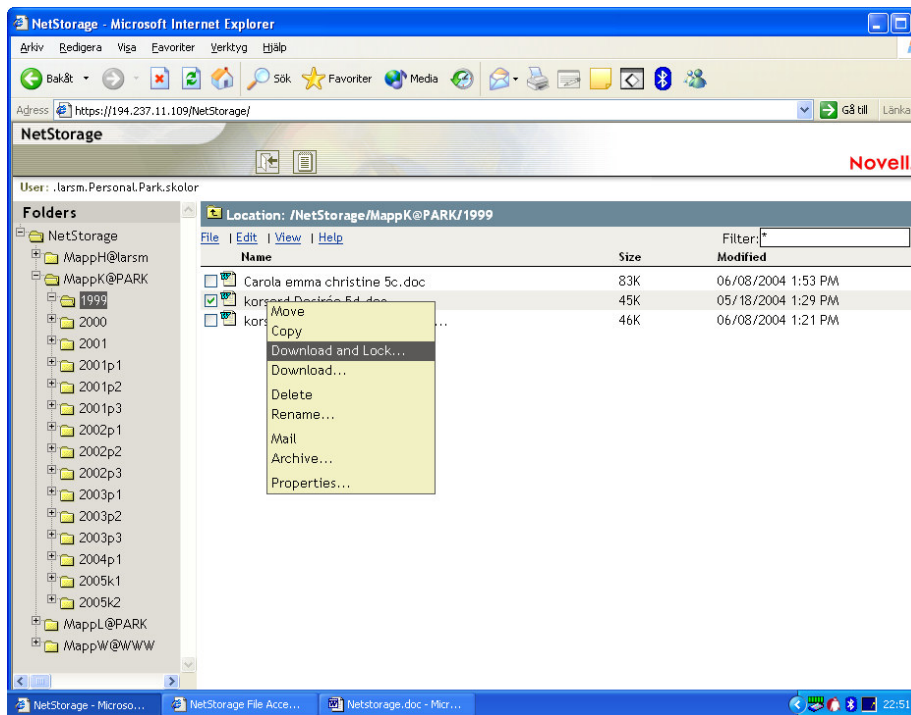

- Efter du redigerat färdigt filen skall du spara filen **OBS! Välj ”Spara Som”** och spara filen på exempelvis ”Skrivbordet”(filnamnet kan behövas att redigeras, då t.ex. word lägger till [1] efter filnamnet). Nu ska du ladda upp filen genom att välja bläddra. Leta upp filen som du redigerat och nyss sparade på skrivbordet. Klicka på Öppna och därefter på Finished, filen laddas nu upp till servern. Efter den laddat upp filen kommer fönstret att stänga sig själv, annars kan du välja att stänga fönstret som vanligt på X:et eller genom att klicka ”Cancel”.

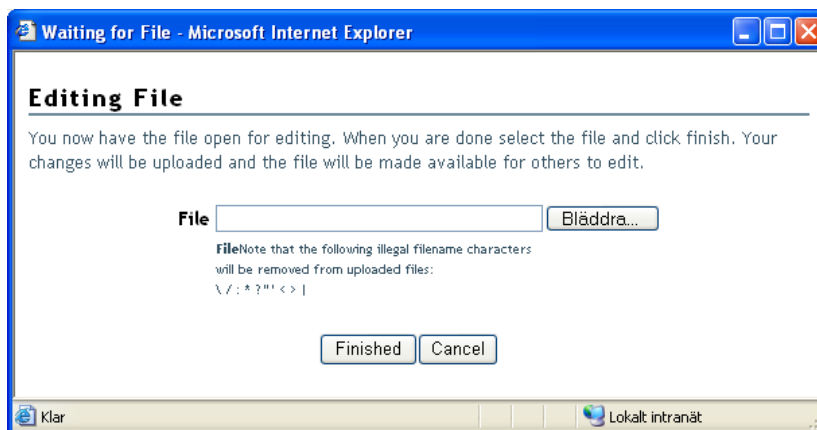

- Om du bara vill ladda ner filen till din dator väljer du ”**Download**”. Med detta alternativ kan du även ladda hem hela mappar. (Du får en kopia av det du hämtat hem, och originalet ligger kvar på servern).

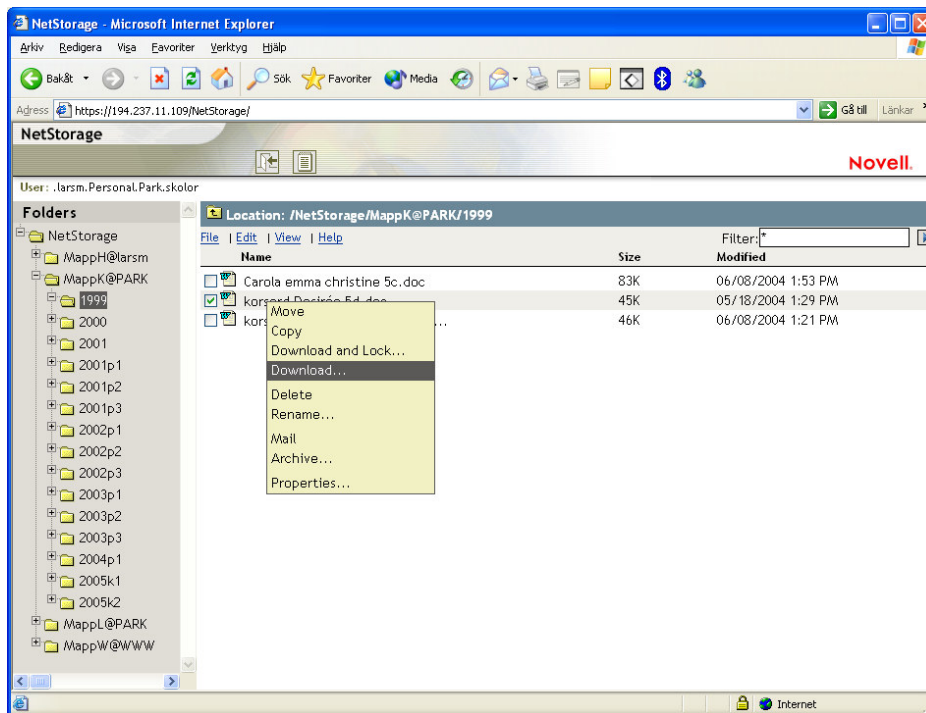

- Utloggning... (se bilden nedan)

